

EQUIPOS PARA LA GENERACION DE VAPOR

- ① Caldera de vapor Powermatic VT2 60HP
- ② Tanque de purgas TPG-C100
- ③ Tanque de Condensados TCC-N60
- ④ Cabezal de vapor \*
- ⑤ Suavizador PW2x5F 9500NTX/1.5
- ⑥ Tablero general \*

Nota: El LAYOUT mostrado aquí, es típico.  
 La geometría y espacio mínimo requerido depende del acomodo decaado y los equipos adquiridos. Si requiere un LAYOUT detallado de su presupuesto contacte a su vendedor.

\* Verificar dimensiones con su vendedor

		<b>Termodinámica Enica S.A. de C.V.</b> <small>Rd. Jorge Jiménez Cuervo s/n, Plaza Antigua        Edif. J. Enríq. Peña, Col. Hacienda de Valle Escobedo,        Atlixco de Zaragoza, Estado de México, C.P. 52097,        T. (52) 55 359 1010</small>	
		<b>Powermatic VT2 60 HP</b>	
CALDERA:	Powermatic VT2 60 HP		
ACOTACIONES:	PROYECTOS:	LAYOUT:	IMPRESOR:
PAÑOS:	CIT1	CONSEJEROS:	N/A
BRANCA:	1 / 2	GAS NATURAL, GAS L.P.	
ING. J. CHAPARRO	REVISOR:	DPTO. VENTAS:	REVISOR:
			ING. J. NOTHOLT

## NOTAS GENERALES

1. La NOM-020-STPS-2011, no especifica que los equipos se anclen al piso.
2. El acomodo aquí sugerido se puede modificar para adaptarse a geometrías diferentes.
3. La NOM-020-STPS-2011, requiere una distancia entre el recipiente de presión y otro equipo o pared de mínimo 1m.
4. Las válvula de seguridad deberá ser calibrada a la presión de diseño de la caldera.
5. Powermaster recomienda utilizar tubería negra de acero al carbón cedula 40 ó 60 excepto la norma local aplicable.
6. La temperatura del agua en el tanque receptor de condensados deberá ser de 80°C como mínimo.
7. El equipo suavizador deberá alimentarse con agua filtrada. Para la presión adecuada consultar al fabricante.
8. Cuando se alimente vapor al tanque de condensados (deareador parcial) se deberá de alimentar a baja presión (2.0 kg/cm2 como máximo) para reducir el ruido.
9. Deberá de instalarse un regulador de tiro barométrico cuando la altura de la chimenea sea mayor a 8.0 metros. Powermaster recomienda la instalación de chimeneas rectas e independientes.
10. Cuando no se pueda instalar chimeneas independientes preceder de acuerdo al detalle "B".
11. Deberá de instalarse una tierra física hasta el tablero de controles.
12. La descarga de la válvula de seguridad debe de ser con tubería negra cedula 40 y desfogar fuera de la casa de máquinas.
13. Instalar interruptores termo-magnéticos independientes por cada caldera. Para la capacidad del interruptor consultar al vendedor.
14. El quemador de la caldera deberá de alimentarse con gas filtrado a presión constante, instalando un regulador de presión de gas adecuado para el flujo y la presión requeridos (consultar con el fabricante). Dicho regulador deberá ser para uso exclusivo del quemador y powermaster recomienda contar con una válvula de alivio ajustada a la presión máxima permisible (consultar con el fabricante).
15. Todos los equipos indicados en este Layout deberán instalarse dentro de un cuarto de máquinas ventilado. No deberán estar a la intemperie.
16. Powermaster recomienda construcción de trincheras dentro del cuarto de máquinas para una correcta distribución de tuberías. Trinchera sugerida (ver detalle "A").

Todas las dimensiones son aproximadas; para dimensiones exactas contacte a su vendedor.

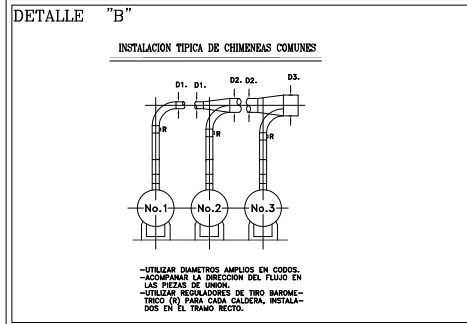
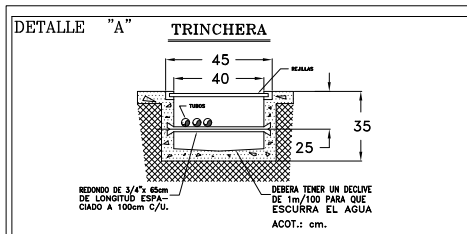

\* Verificar dimensiones con su vendedor.

<b>CALDERAS</b> <i>Powermaster</i>		Termodinámica Enica S.A. de C.V. <small>1002 Calle General Gortázar de la Zona Urbana Edif. 1 Sur 304, Col. Hacienda de Valle Leocades, Atlixpán de Zaragoza, Estado de Veracruz, C.P. 21800 Tel: 228 22 22 22</small>	
<b>Powermaster VT2 60 HP</b>			
PROYECTO:	cm	LAYOUT	PROYECTO N/A
FECHA:	2 / 2	PROYECTADO:	GAS NATURAL, GAS L.P.
ELABORADO:	ING. J. CHAPARRO	REVISADO:	ING. J. NOTHOLT