

EQUIPOS PARA LA GENERACION DE VAPOR

- ① Caldera de vapor Powermaster WB-A2-3P 900 HP
- ② Tanque de purgas TPG-1000
- ③ Tanque de Condensados TCC-N1000
- ④ Cabezal de vapor *
- ⑤ Tanque de día de diesel TT1-1900 CB
- ⑥ Suavizador PW2x20F 2900NXT/3
- ⑦ Dosificador de producto químico *
- ⑧ Tablero general *

Nota: El LAYOUT mostrado aquí, es típico. La geometría y espacio mínimo requerido depende del acomodo deseado y los equipos adquiridos. Si requiere un LAYOUT detallado de su presupuesto, contacte a su vendedor.

CALDERAS Powermaster		* Verificar dimensiones con su vendedor.	
Powermaster WB-A2-3P 900 HP		Térmotécnica Enica S.A. de C.V. Estrada del Sur, Carretera México-Toluca, Km. 10.5 Estrada 21 de Abril, Col. Hacienda de Valle Encarnada, Alameda de Purificación, Estado de México, C.P. 54000	
MODELO: Powermaster WB-A2-3P 900 HP			
PROYECTO:	cm	PROCESO:	PROYECTO: N/A
FUENTE:	1 / 3	COMBUSTIBLE:	GAS, DIESEL, DUAL
REVISOR:	ING. J. CHAPARRO	REVISOR:	DPTO. VENTAS
			ING. J. NOTHOLT

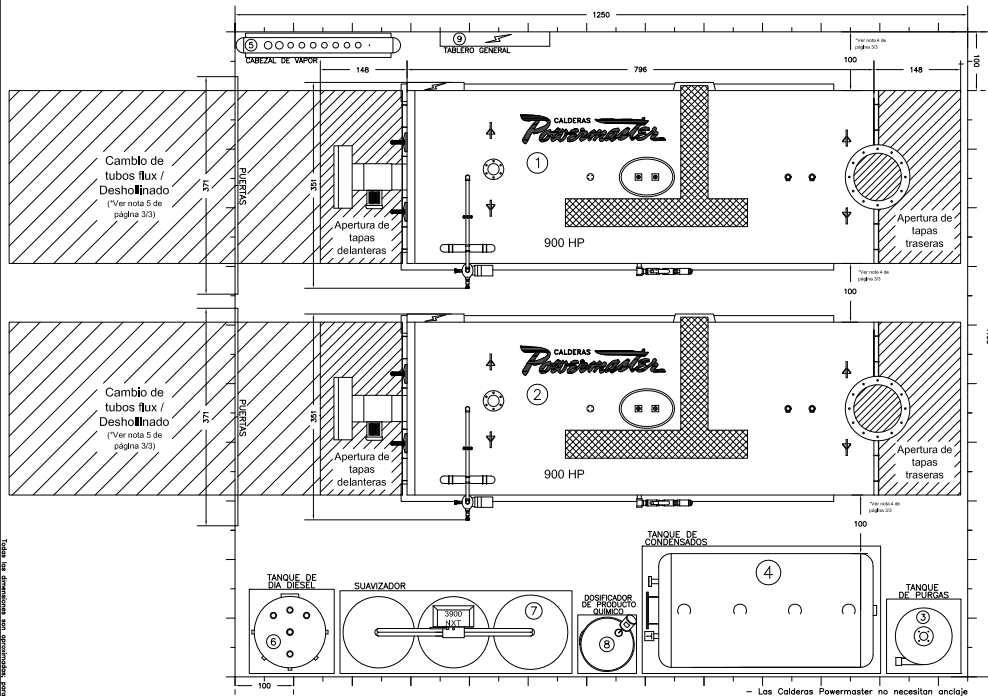

EQUIPOS PARA LA GENERACION DE VAPOR

- ① Caldera de vapor Powermaster WB-A2-3P 900 HP
- ② Caldera de vapor Powermaster WB-A2-3P 900 HP
- ③ Tanque de purgas TP6-1000
- ④ Tanque de Condensados TCC-N1450
- ⑤ Cabezal de vapor *
- ⑥ Tanque de día de diesel TT1-1900 CB
- ⑦ Suavizador PW2x40F 3900NX/3
- ⑧ Dosificador de producto químico *
- ⑨ Tablero general *

Nota: El LAYOUT mostrado aquí, es típico. La geometría y espacio mínimo requerido depende del acomodo deseado y los equipos adquiridos. Si requiere un LAYOUT detallado de su presupuesto, contacte a su vendedor.

- Las Calderas Powermaster no necesitan anclaje

* Verificar dimensiones con su vendedor

CALDERAS
Powermaster

Termodinámica Enica S.A. de C.V.

Carretera México-Toluca, Km. 10.5, Col. San Mateo Atlix, Puebla, Pue.
Tel: 01 (777) 711 1111, Fax: 01 (777) 711 1112, E-mail: ventas@termo-énica.com

Modelo: Powermaster WB-A2-3P 900 HP			
UNIDADES:	PROYECTO:	FECHA:	N/A
ESCALA:	LAYOUT:	PROYECTO:	N/A
HOJA:	2 / 3	COMBUSTIBLE:	GAS, DIESEL, DUAL
REVISOR:	ING. J. CHAPARRO	REVISOR:	DPTO. VENTAS
INGENIERO EN JEFE:	ING. J. NOTHOLT		

NOTAS GENERALES

1. La NOM-020-STPS-2011, no especifica bases de cimentación para la caldera, pero Calderas Powermaster recomienda su uso. Ver detalle "A".
2. La NOM-020-STPS-2011, no especifica que los equipos se anclen al piso.
3. El acomodo aquí sugerido se puede modificar para adaptarse a geometrías diferentes.
4. La NOM-020-STPS-2011, requiere una distancia entre el recipiente de presión y otro equipo o pared de mínimo 1m.
5. El espacio para cambio de tubos flux y/o deshoillado se requiere únicamente 1 vez al año o menos.
6. Las válvulas de seguridad deberán ser calibradas a la presión de diseño de la caldera.
7. Powermaster recomienda utilizar tubería negra de acero al carbón cedula 40 6 80 excepto la norma local aplicable.
8. La temperatura del agua en el tanque receptor de condensados deberá ser de 80°C como mínimo.
9. El equipo suavizador deberá alimentarse con agua filtrada. Para la presión adecuada consultar al fabricante.
10. Cuando se alimente vapor al tanque de condensados (deareador parcial) se deberá de alimentar a baja presión (2.0 kg/cm2 como máximo) para reducir el ruido.
11. Deberá de instalarse un regulador de tiro barométrico cuando la altura de la chimenea sea mayor a 8.0 metros. Powermaster recomienda la instalación de chimeneas rectas e independientes.
12. Cuando no se pueda instalar chimeneas independientes proceder de acuerdo al detalle "C".
13. Deberá de instalarse una tierra física hasta el tablero de controles.
14. La descarga de las válvulas de seguridad debe de ser con tubería negra cedula 40 y desfogar fuera de la casa de máquinas.
15. Instalar interruptores termo-magnéticos independientes por cada caldera. Para la capacidad del interruptor consultar al vendedor.
16. El número de válvulas de seguridad dependen del tamaño de la caldera. Favor de consultar a su vendedor.
17. El quemador de la caldera deberá de alimentarse con gas filtrado a presión constante, instalando un regulador de gas adecuado para el flujo y la presión requeridos (consultar con el fabricante). Dicho regulador deberá ser para uso exclusivo del quemador y powermaster recomienda contar con una válvula de alivio ajustada a la presión máxima permisible (consultar con el fabricante).
18. En calderas a diesel, es indispensable instalar la línea de retorno de diesel. Dicha línea debe ser independiente por cada Caldera y sin accesorios tales como válvulas, filtros, etc.
19. La línea de drenado del tanque de diesel deberá recolectarse en un recipiente para ser colocado en el depósito de residuos peligrosos.
20. El venteo del tanque de dfa de diesel deberá contar con una altura que sobrepase la altura máxima de los tanques principales de diesel.
21. Todos los equipos indicados en este Layout deberán instalarse dentro de un cuarto de maquinas ventilado. No deberán estar a la intemperie.
22. Powermaster recomienda construcción de trincheras dentro del cuarto de máquinas para una correcta distribución de tuberías. Trinchera sugerida (ver detalle "B").

Todas las dimensiones son aproximadas; para dimensiones exactas contacte a su vendedor.

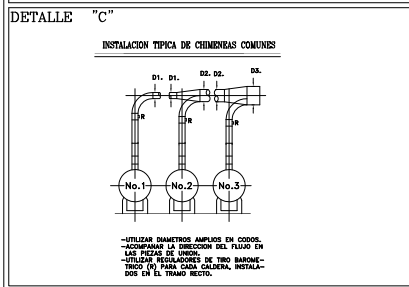
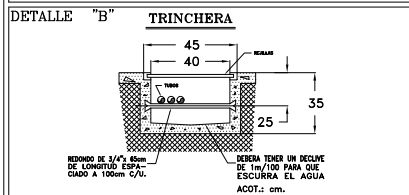
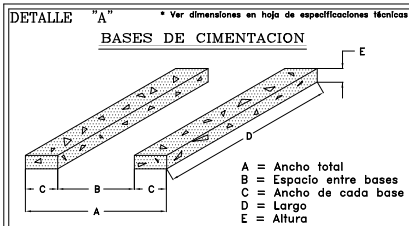

* Verificar dimensiones con su vendedor.

		Termodinámica Enica S.A. de C.V. <small>Blvd. Jorge Rosales Calles con Avda. Mexico Bldg. 3 Sur 11ra. Cal. Hacienda de Valle Escobedo, Anáhuac de Zaragoza, Estado de México, C.P. 56001, T. 52 55 5 532 5332</small>	
		Powermaster WB-A2-3P 900 HP	
MODELO:	cm	LAYOUT	PRECIO:
QUANTIDAD:	3 / 3	COMBUSTIBLE:	GAS, DIESEL, DUAL
REVISADO:	ING. J. CHAPARRO	REVISADO:	ING. J. NOTHOLT
OTRO:	DPTO. VENTAS		